

# NIEUWSBRIEF D-ZEP

(DEMENTIE EN ZEER ERNSTIG  
PROBLEEMGEDRAG)



**December 2024**

Beste belangstellende,

Hierbij ontvangt u de nieuwsbrief van het regionaal expertise centrum D-ZEP (Dementie Zeer Ernstig Probleemgedrag). De interventie-afdeling met in totaal 10 bedden en het D-ZEP consultatieteam is gevestigd op afdeling Mondriaan-1, locatie De Hazelaar van De Wever in Tilburg.

Kernteam D-ZEP: De komende maanden gaat het kernteam van de D-ZEP afdeling in samenstelling veranderen. We nemen afscheid van enkele teamleden die weer nieuwe uitdagingen aangaan. Het kernteam wordt hervormd met nieuwe collega's. Samen met de nieuwe collega's gaan we aan de slag om de opgedane kennis en ervaringen voort te zetten en door te ontwikkelen. Dit doen we ook samen met het landelijk netwerk D-ZEP. Hebt u belangstelling hoe we werken aan het uitbreiden van de kennis ga dan naar de website: <https://dzep.nl/nieuws/kennisagenda/>

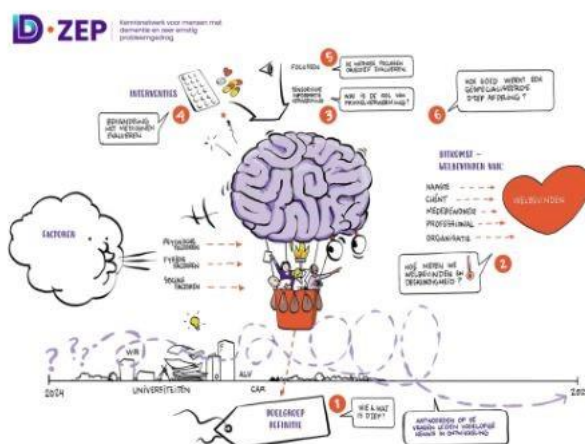

Scholing consultatieteam: De vierdaagse consultatietraining is bijna afgerond. Het voltallige consultatieteam heeft de training gevolgd.

Behandeling D-ZEP cliënten: voor de behandeling van de D-ZEP cliënten hebben we een diversiteit aan interventies. Denk aan sensorische informatieverwerking, miMakker, muziektherapeut, etc... Inmiddels is ook één van de behandelaren gestart met de vierdaagse opleiding Focussen. In de methodiek Focussen wordt ontremd gedrag verklaard door te kijken naar het proces van de prikkelverwerking bij gezonde mensen. In dit model is ook de focus verlegd van ontremd gedrag naar automatisch gedrag dat niet meer geremd wordt. Door te focussen op automatisch gedrag en de dynamiek tussen mensen is het gemakkelijker geworden om te zoeken naar specifieke interventiemogelijkheden. Fijn dat deze interventie toegevoegd kan worden zodat we de D-ZEP cliënt nog beter kunnen behandelen.

Verhuizing: De D-ZEP afdeling bevindt zich op de derde verdieping van locatie De Hazelaar. Hierdoor is er voor de cliënten weinig ruimte om naar buiten te gaan. Voor ieder mens is het goed en gezond om regelmatig naar buiten te gaan. We hebben nu de mogelijkheid om de afdeling te verplaatsen naar de begane grond. In januari zal de bestaande afdeling aangepast worden om een zo goed mogelijk omgevingsklimaat te creëren voor de D-ZEP cliënt. We hopen in maart 2025 te verhuizen naar de begane grond. De afdeling krijgt dan ook een andere naam.



Uitnodiging Regio Werkbezoek D-ZEP afdeling: Voor 2025 hebben we weer drie data gepland waar we behandelaren en geïnteresseerde professionals uitnodigen om een bezoek te brengen aan De Hazelaar. Het kernteam van de D-ZEP afdeling neemt u mee in de behandel trajecten en werkwijzen van de D-ZEP afdeling. Er is ook tijd om kennis uit te wisselen met collega's uit de regio. Als u wilt deelnemen aan deze interessante middag, meldt u zich dan aan via e-mailadres

[Marieclaire.trommelen@dewever.nl](mailto:Marieclaire.trommelen@dewever.nl) of [dot@dewever.nl](mailto:dot@dewever.nl)

Data: Donderdag 13 februari 13.30-16.30 uur

Donderdag 22 mei 13.30-16.30 uur

Maandag 13 oktober 13.30-16.30 uur

## **Projectteam D-ZEP**

Judith van Erve, Manager zelfstandige teams

Erwin van Geertruy, Specialist ouderengeneeskunde

Nynke Hosseinion, Specialist ouderengeneeskunde

Gail Toppenberg, GZ-psycholoog

Jacqueline van Berkel, Senior verpleegkundige

Niels den Besten, Senior verpleegkundige

Corrie Aarts, Projectmanager DOT

Fons van de Gevel, Clustermanager kortdurende zorg en gespecialiseerde doelgroepen.

